

Aviso de Ciclón Tropical en el Océano Atlántico

No. Aviso: 01

Ciudad de México a 16 de Agosto del 2016.

Emision: 22:15h

Servicio Meteorológico Nacional, fuente oficial del Gobierno de México, emite el siguiente aviso:

Síntesis: SE HA FORMADO LA DEPRESIÓN TROPICAL SEIS DEL OCÉANO ATLÁNTICO

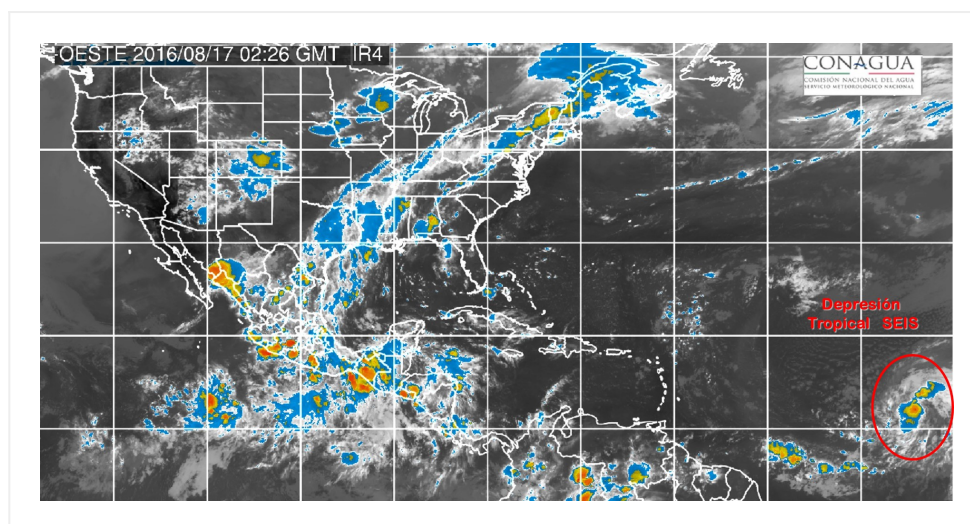

Situación Actual:

Se ha formado la depresión tropical Seis del Océano Atlántico, lejos de costas nacionales.

Condiciones Actuales	
Hora local (hora gmt)	22:00 (03:00 GMT del 17 de agosto)
Ubicación del centro del ciclón	Latitud Norte: 12.6° Longitud Oeste: 34.1°
Distancia al lugar más cercano	5,660 km al este de las costas de Quintana Roo
Desplazamiento actual:	noroeste (310°) a 22 km/h
Vientos máximos [km/h]:	Sostenidos: 55 km/h Rachas: 75 km/h
Presión mínima central [hpa]:	1008 hPa
Pronóstico de lluvia	No afecta el país.
Recomendaciones	-----

PRONÓSTICO VALIDO AL DÍA/HORA LOCAL TIEMPO CENTRO	LATITUD NORTE	LONG. OESTE	VIENTOS [Km/h]	CATEGORÍA	UBICACIÓN (en km)
17/07h	13.7	35.6	65/85	Tormenta Tropical	5,475 km al este de las costas de Quintana Roo.
17/19h	15.2	37.2	75/95	Tormenta Tropical	5,260 km al este de las costas de Quintana Roo.
18/07h	16.8	38.8	85/100	Tormenta Tropical	5,055 km al este de las costas de Quintana Roo.
18/19h	18.1	40.2	95/110	Tormenta Tropical	4,875 km al este de las costas de Quintana Roo.
19/19h	20.0	43.2	95/110	Tormenta Tropical	4,525 km al este de las costas de Quintana Roo.
20/19h	22.5	46.5	85/100	Tormenta Tropical	4,150 km al este de las costas de Quintana Roo.
21/19h	25.0	50.0	75/95	Tormenta Tropical	3,780 km al este-noreste de las costas de Quintana Roo.

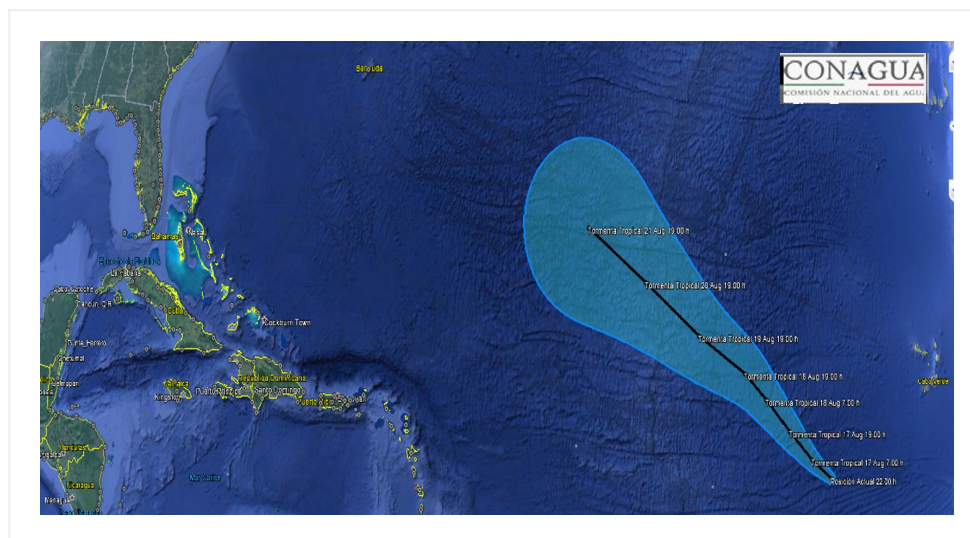

Traectoria pronóstico de la depresión tropical SEIS

Aviso No.	Fecha / Hora local CDT	Lat. Norte	Long. Oeste	Distancia más cercana (km)	Viento mín. / rachas	Categoría	Avance
01	16 ago / 22:00	12.6	34.1	5,660 km al este de las costas de Quintana Roo	55/75	Depresión Tropical	noroeste (310°) a 22 km/h

**EL SIGUIENTE AVISO SE EMITIRÁ CUANDO EXISTA ALGÚN CAMBIO SIGNIFICATIVO EN EL SISTEMA,
DÁNDOLE SEGUIMIENTO EN LA VIGILANCIA DE LAS 10:00 Y 22:00 HORAS.**

Pronosticador: ANGÉLICA BACA

Revisó: ROBERTO RODRIGUEZ